

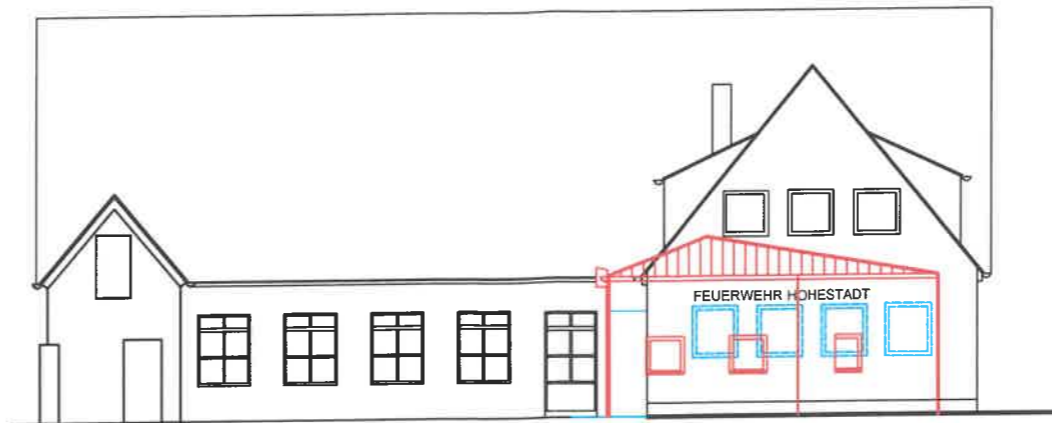



Bestehende und geplante Geländehöhe

Ansicht - Westen



Bestehende und geplante Geländehöhe

Ansicht - Norden

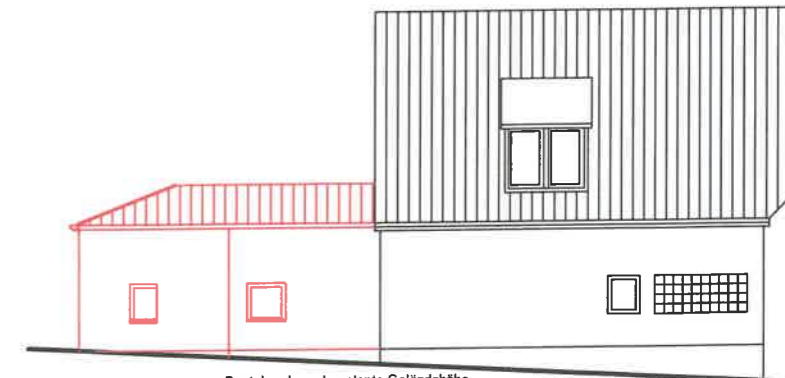

Bestehende und geplante Geländehöhe

Ansicht - Osten

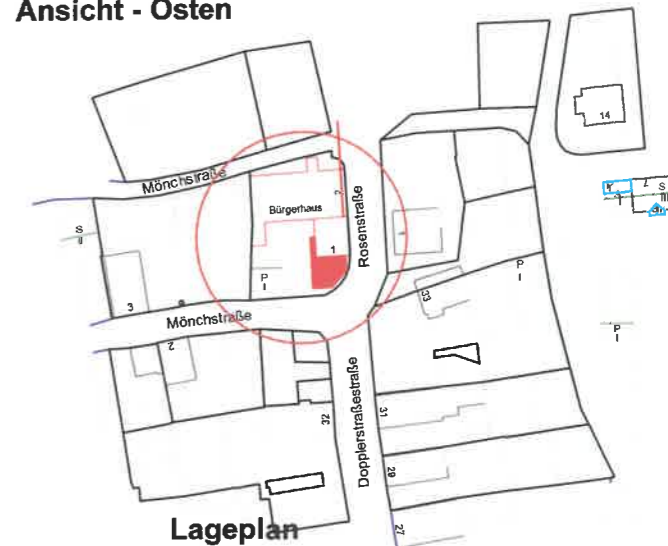

Lageplan

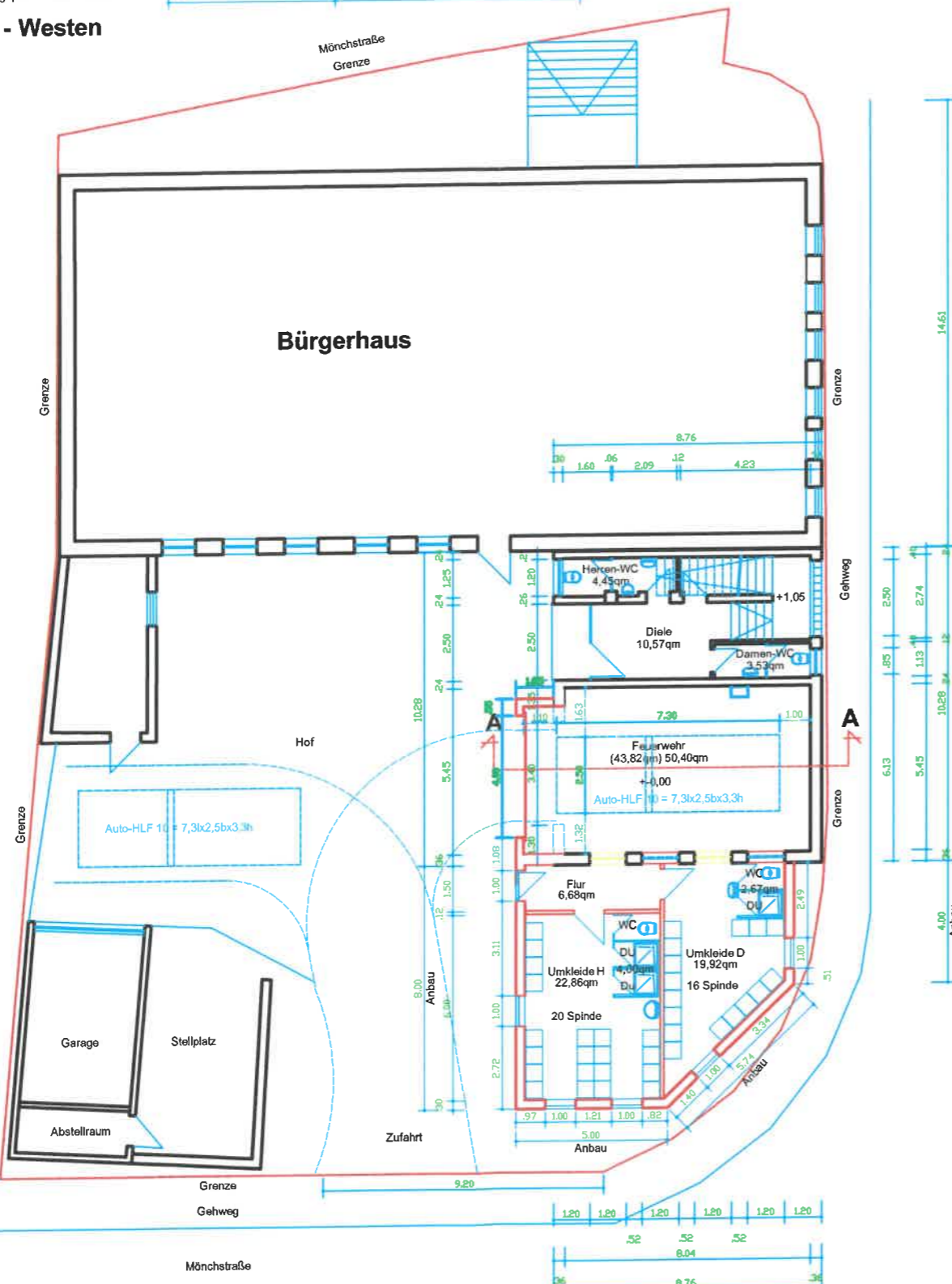

Grundriss - Erdgeschoss

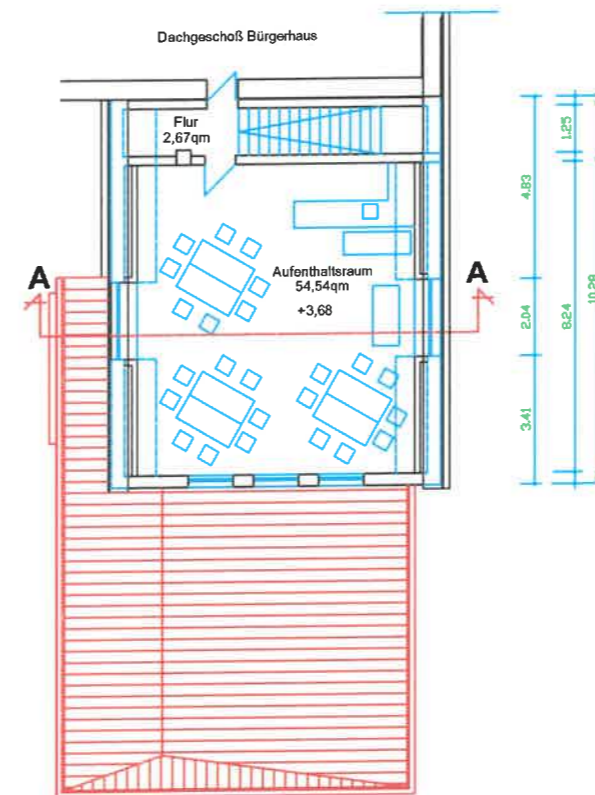

Grundriss - Obergeschoss

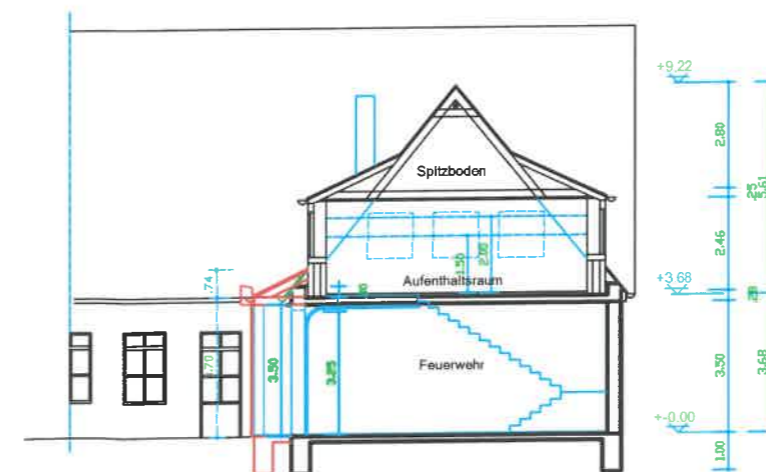

Schnitt A-A

Legende:

- Bestand
- Abbruch
- Neu

Antrag auf Baugenehmigung  
Umbauplan

Projekt: Anbau an die bestehende  
Feuerwehr Hohestadt  
Mönchstraße 1  
97199 Ochsenfurt - Hohestadt

Bauherr: Stadt Ochsenfurt  
Hauptstraße 42  
97199 Ochsenfurt

Lageplan

Planinhalt: Grundrisse, Schnitt, Ansichten

1 : 1000

Maßstab: 1 : 100

Nachbarn:

- a) Fl.Nr. \_\_\_\_\_
- b) Fl.Nr. \_\_\_\_\_
- c) Fl.Nr. \_\_\_\_\_
- d) Fl.Nr. \_\_\_\_\_

Planer:

Stadt Ochsenfurt -Baumt-  
Zinn Roland  
Diplom Bauingenieur (FH)  
97199 Ochsenfurt  
Hauptstraße 39

Plannummer:  
301

Datum:  
24.02.2026

Geändert: