

Grundriss KG

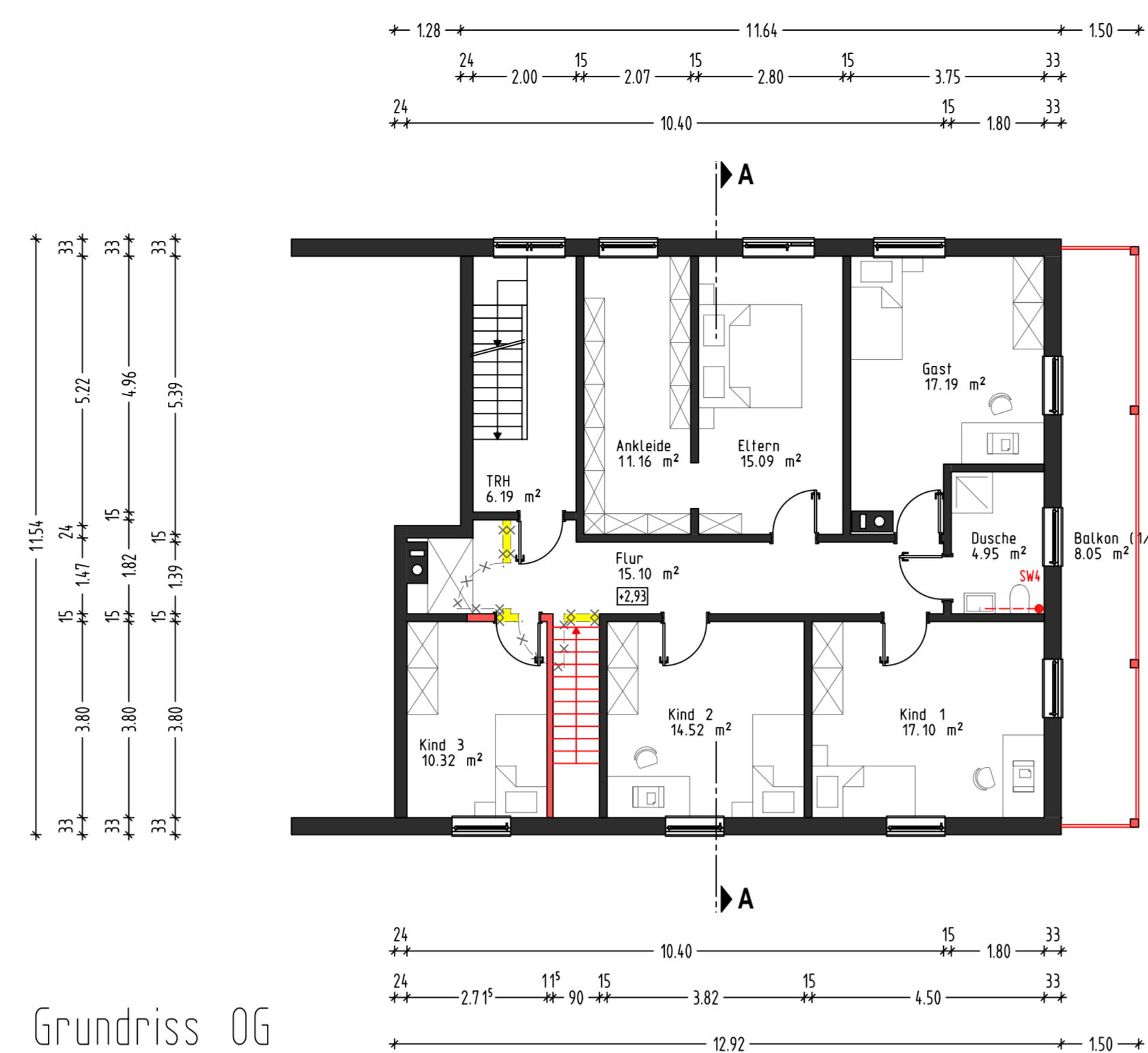

Grundriss OG

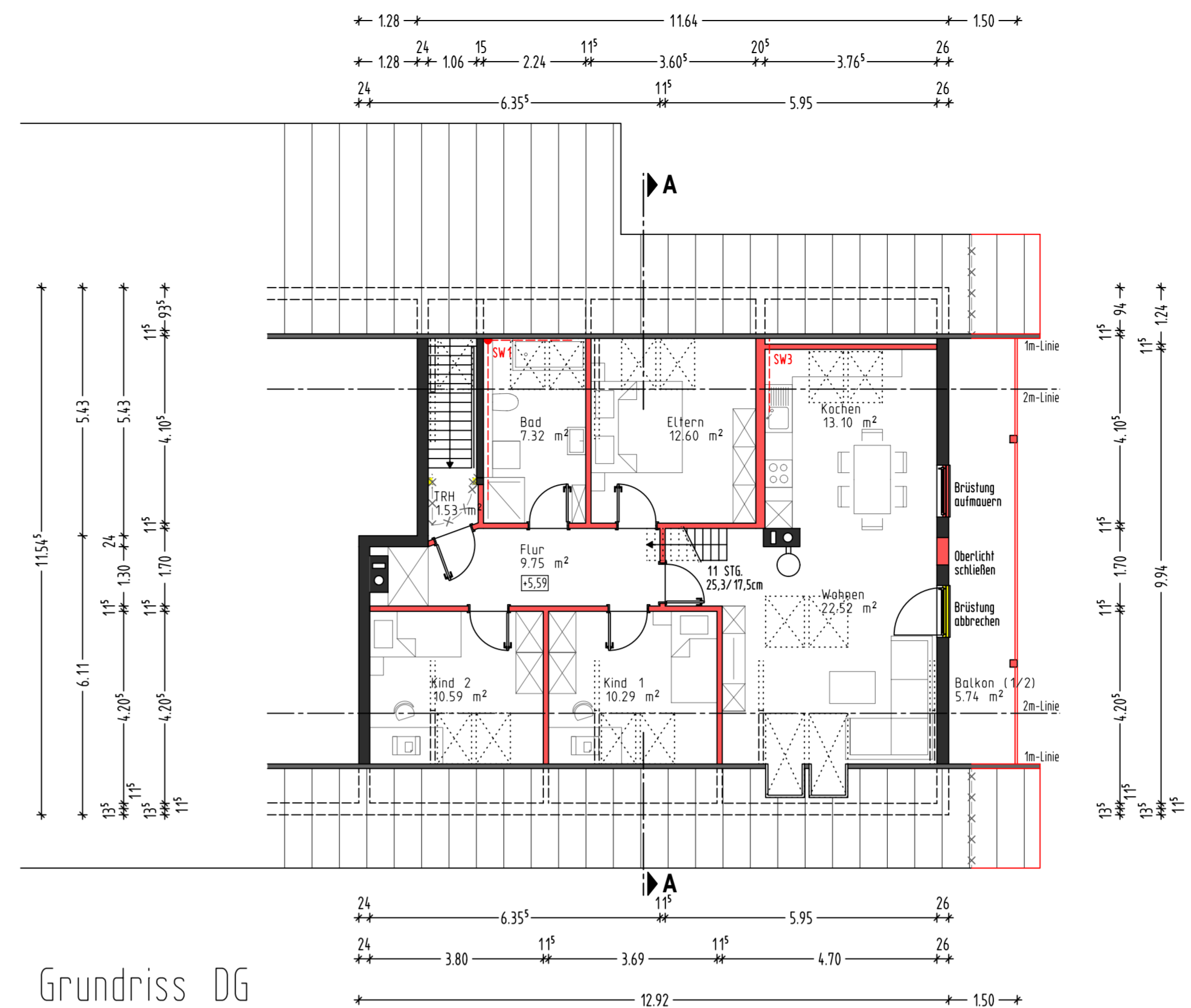

Grundriss DG

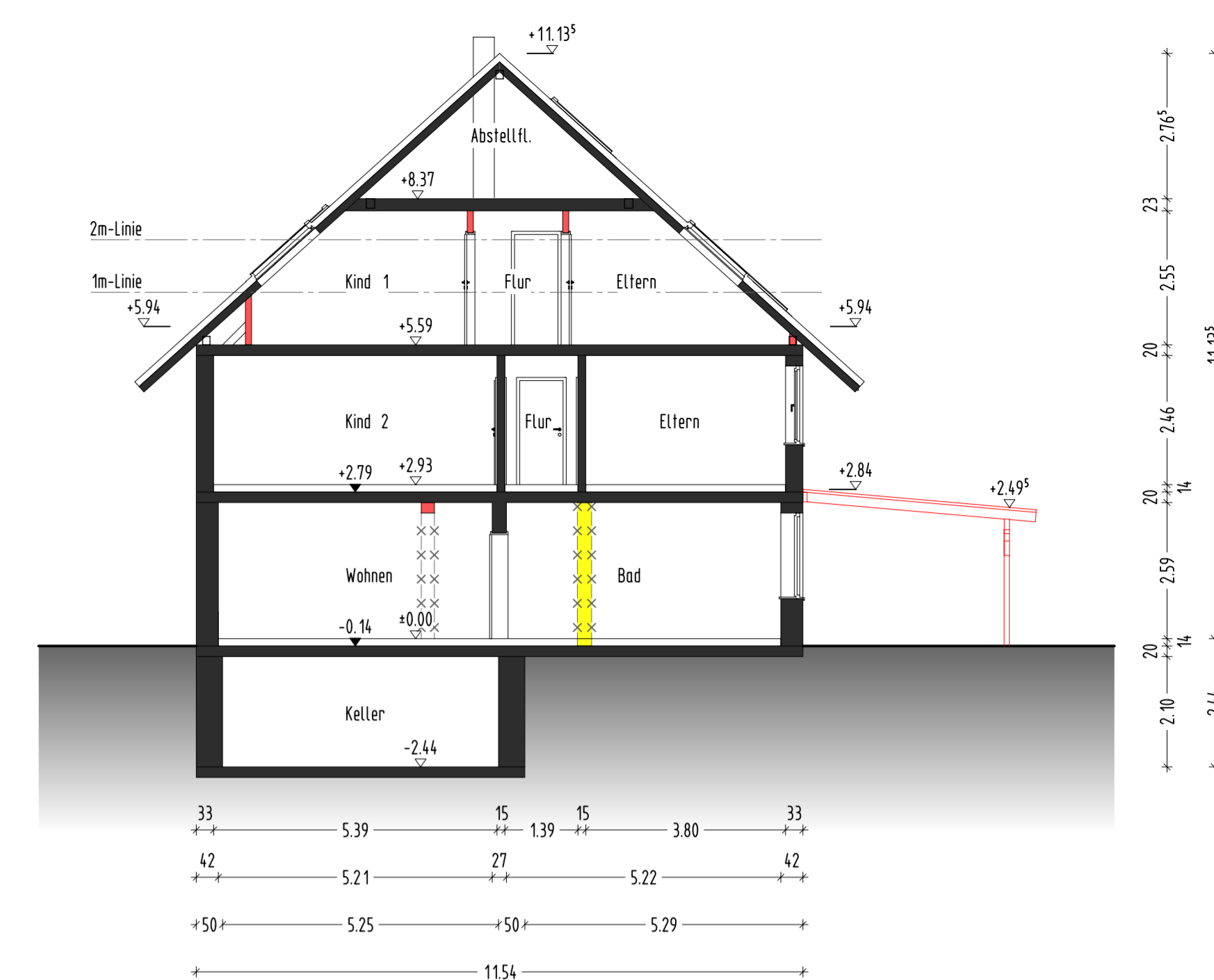

Schnitt A-A

Bausache: Dachgeschossausbau zu einer Wohneinheit, Errichtung Terrassenüberdachung und Balkonanbau, Verbindung der Geschosse EG und OG durch eine interne Treppe, sowie Umbauarbeiten im EG und OG
 Hofstallweg 11, 97199 Ochsenfurt, Gemeinde Hopferstadt, Fl.Nr. 1019

Plan: Eingabe Grundrisse, Schnitt M 1:100

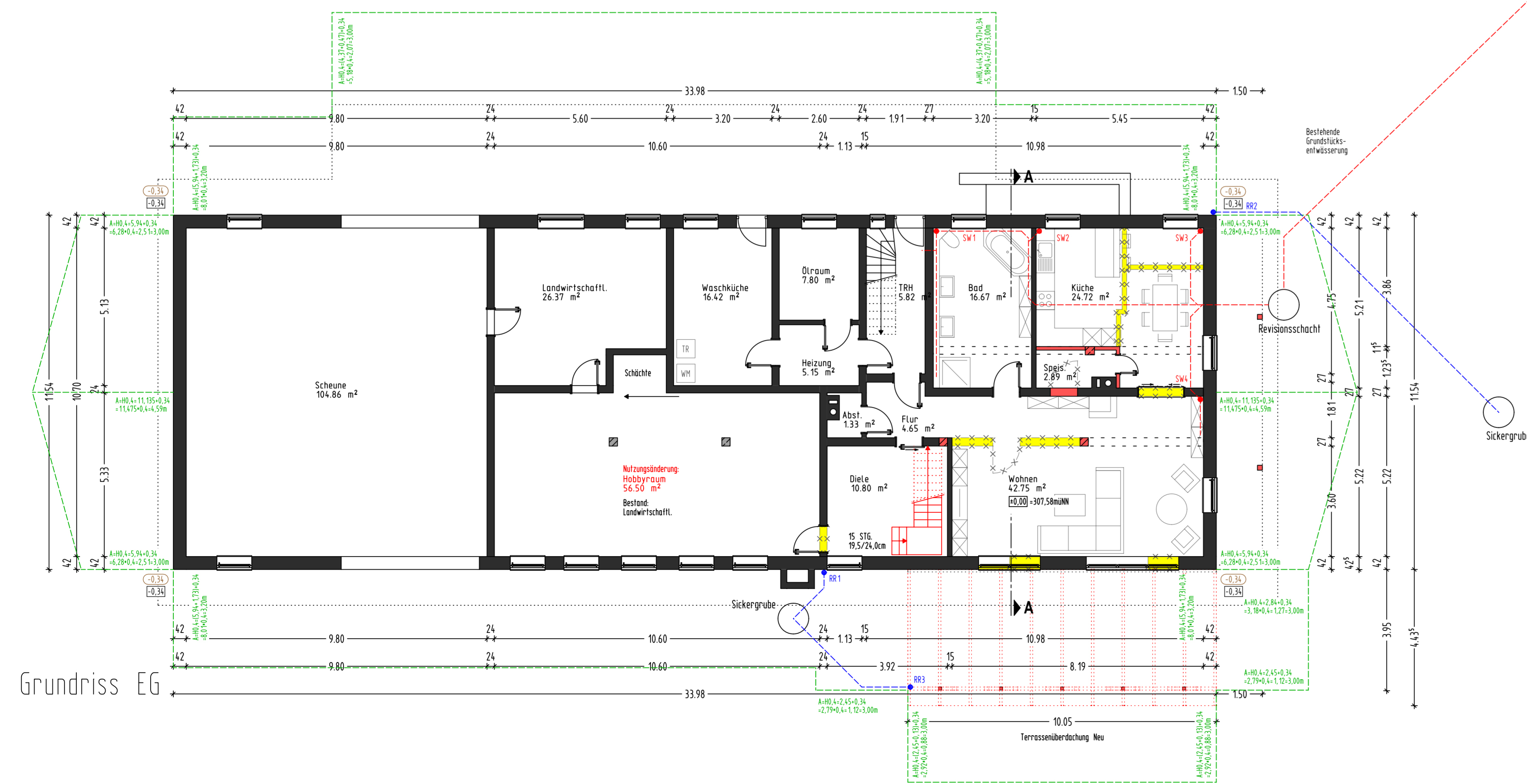

Grundriss EG

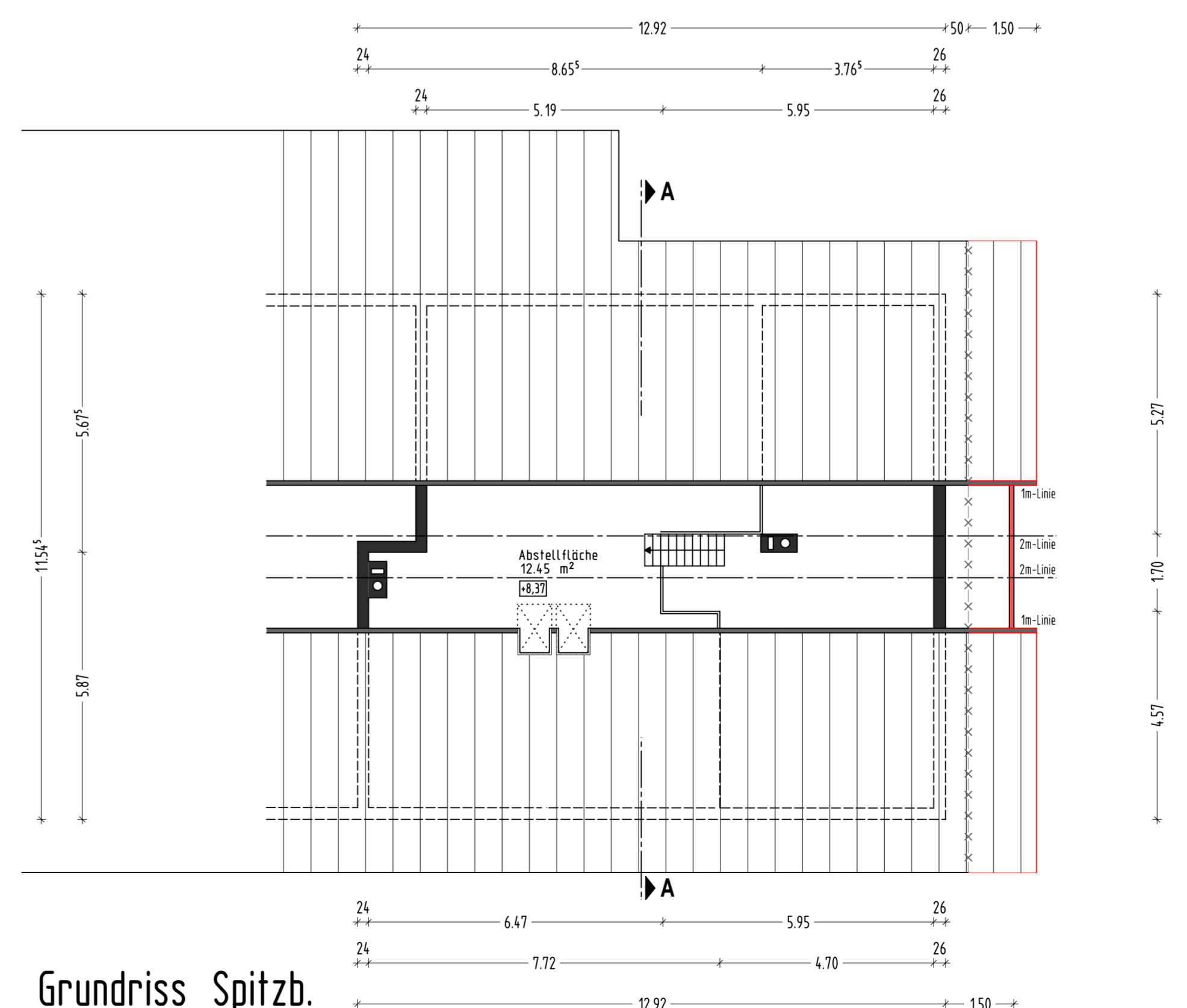

Grundriss Spitzb.

- LEGENDE**
- 1,12m OKG natürlich
 - 1,12m OKG geplant
 - Bestand
 - Neubau
 - Abbruch
 - Abstandsfläche
 - Grundstücksgrenze
 - Schmutzwasser
 - Regenwasser
 - Mischwasser